



**FUNEAS**  
Fundação Estatal de  
Atenção em Saúde do PR



## Relatório Circunstanciado CPPI - 2019

# CPPI





## Atividades

Produção de Soros Hiperimunes

Produção de Antígenos para auxílio diagnóstico

Pesquisa, desenvolvimento e inovação de produtos, processos e metodologias analíticas

# PRODUÇÃO

Produtos	Estoque atual
Veneno Bruto de <i>Loxosceles spp</i>	820 mg
Veneno Bruto de <i>Bothrops spp</i>	2000 mg
Plasma Hiperimune	1300 L

# PLANO DIRETOR COMPLEXO CPPI



# RETOMADA DA PRODUÇÃO DOS SOROS ANTILOXOSCÉLICO (aranha-marrom) e ANTIBOTRÓPICO (jararacas)



## Produção do soro antiofídico

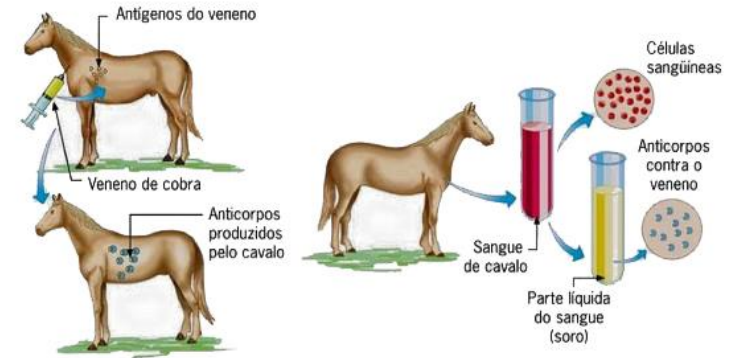

# RETOMADA DA PRODUÇÃO DOS SOROS ANTILOXOSCÉLICO (aranha-marrom) e ANTIBOTRÓPICO (jararacas)





# Retomada da Produção dos Antígenos de Montenegro, Paracoccioidomicose, Tuberculose, Cisticercose...

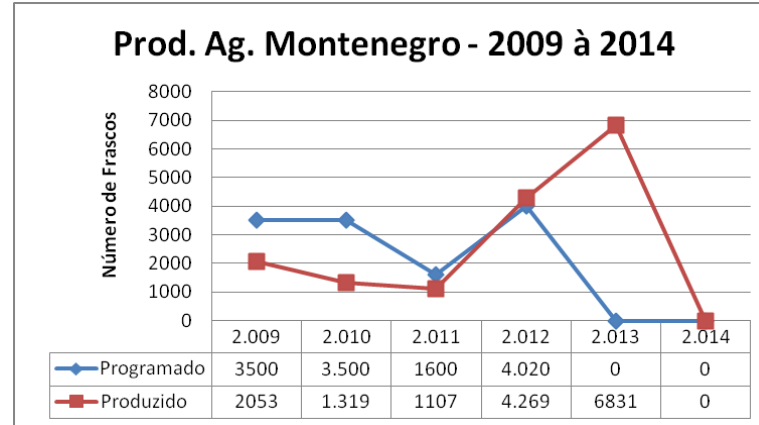



**MINISTÉRIO DA SAÚDE**  
Aquisição da Vacina Pentavalente  
produzida



**CPPI**  
Registro na ANVISA



**FUNEAS**  
Celebra o Contrato

# PRESERVAÇÃO DO PATRIMÔNIO HISTÓRICO



# COMISSÃO DE ÉTICA NO USO DE ANIMAIS SESA/CPPI



### RESOLUÇÃO nº 501/2019 – SESA

O SECRETÁRIO DE ESTADO DA SAÚDE, no uso de suas atribuições que lhe confere o art. 9º do Regulamento da Secretaria de Estado da Saúde aprovado pelo Decreto nº 2.270, de 11 de janeiro de 1988 e considerando,

- o determinado pela Lei nº 11.794, de 08 de outubro de 2008, e seu Decreto regulamentador nº 6.899, de 15 de julho de 2009, e nas resoluções normativas do CONCEA (Conselho Nacional de Controle de Experimentação Animal);
- a Portaria MCTIC (Ministério de Ciência, Tecnologia, Inovações e Comunicações) nº 5.861, de 05 de outubro de 2017;
- considerando a Orientação Técnica nº 11, de 12 de dezembro de 2017 do CONCEA (Conselho Nacional de Controle de Experimentação Animal),

### RESOLVE:

Art. 1º Instituir a COMISSÃO DE ÉTICA NO USO DE ANIMAIS CEUA/SESA-CPPI, referida nos parágrafos e artigos desta Resolução apenas por CEUA/SESA-CPPI.

## Lacen é o primeiro laboratório livre de experimentação animal



ACESSE A GALERIA DE FOTOS

A conquista foi oficializada em Brasília na 16ª edição da Mostra Nacional de Experiências Bem-Sucedidas em Epidemiologia, Prevenção e Controle de Doenças (Expoeppi).

O Laboratório Central do Paraná (Lacen) é o primeiro laboratório de saúde pública do Brasil livre de experimentação animal, segundo anúncio do Ministério da Saúde. O método de pesquisa anterior permitia a verificação de raiva com a utilização de camundongos, agora a técnica é feita in vitro pesquisando o material genético do vírus diretamente do tecido. A mudança no processo gera uma economia de mais de R\$ 235 mil/ano.

A conquista foi oficializada em Brasília na 16ª edição da Mostra

# ALFOB



LABORATÓRIOS  
FARMACÊUTICOS  
OFICIAIS DO BRASIL

Alfob/CFE :: 2019

OS LABORATÓRIOS  
OFICIAIS DO BRASIL



# Recursos Humanos



## Resolução Nº 027/2019 – Conselho Curador

Homologa a deliberação do Conselho Curador, referente a contratação de pessoal por tempo determinado, nos termos do inciso IX, artigo 37 da Constituição Federal; dos incisos II e III, § 7º, artigo 13, da Lei nº 17.959 de 11 de março de 2014 e § 3º, artigo 24 do Decreto nº 12.093/2014 e dá outras providências.

O Presidente do Conselho Curador da *Fundação Estatal de Atenção em Saúde do Paraná*”, no uso de suas atribuições, considerando a deliberação do Plenário relativa ao Projeto de Resolução nº 009/2019, tomada em sessão de 23 de julho de 2019,

### RESOLVE

Art. 1º - Para atender as necessidades do “CENTRO DE PRODUÇÃO E PESQUISA DE IMUNOBIOLOGICOS”, fica a Fundação Estatal de Atenção em Saúde do Paraná, autorizada a contratar pessoal por tempo determinado, nas condições estabelecidas nesta Resolução.

§ 2º - A contratação de pessoal estabelecida no caput deste artigo, visa preencher as seguintes vagas:

FUNÇÃO	QUANTITATIVO	CARGA HORÁRIA	SALÁRIO BASE
BIÓLOGO	01	40 H/SEM	R\$ 3.063,00
FARMACÊUTICO	05	40 H/SEM	R\$ 3.063,00
MÉDICO VETERINÁRIO	02	40 H/SEM	R\$ 3.063,00
TÉCNICO ADMINISTRATIVO	05	40 H/SEM	R\$ 1.348,00
TÉCNICO DE LABORATÓRIO	09	40 H/SEM	R\$ 1.530,00